

CARRERA DE ORIENTACIÓN - CIRCUITO PROVINCIAL

Fuentes de Andalucía

28 de octubre de 2017 - Paseo San Fernando 10h



Excmo. Ayuntamiento
FUENTES DE ANDALUCÍA



INSCRIPCIÓN GRATUITA PARA MENORES DE 21 AÑOS

Apúntate al recorrido gratuito "O-Culto" para familias
y descubre el Centro de Interpretación del Barroco

INSCRIPCIÓN E INFORMACIÓN
www.montellano-o.es o www.sevillafado.blogspot.com.es

DIPUTACION
DE
SEVILLA

BOLETÍN DE LA PRUEBA

MONTELLANO-O

CLUB DE ORIENTACIÓN



PRESENTACIÓN

El Club Montellano-O, la Delegación de Sevilla de la Federación Andaluza de Orientación, el Excmo Ayuntamiento de Fuentes de Andalucía y la Diputación de Sevilla os invitan a disfrutar de la **5ª prueba del Circuito Provincial de Orientación**, que se celebrará en la localidad de Fuentes de Andalucía el día 28 de octubre de 2017. Esta localidad sevillana nos recibe con los brazos abiertos en una prueba íntegramente urbana que discurrirá por las calles de su municipio. Esta carrera supone la **clausura del XXIIª edición del Circuito Provincial** de orientación. Recordamos que esta prueba está fuera de ránking.

Queriendo matizar el gran interés por la orientación del Ayuntamiento de Fuentes de Andalucía, el club Montellano-O entregará un **premio por categoría a cada campeón de la localidad (femeninos y masculinos)**.

Al margen del evento, el club Montellano-O invita las familias a participar de forma gratuita y muy lúdica a una carrera **O-Culto con códigos QR (ver todos los detalles al final de este boletín)**.

Queremos agradecer la ayuda prestada por el **Ayuntamiento de Fuentes de Andalucía y su servicio de Protección Civil**, así como **todos los socios de nuestro club que hacen posible esta prueba**.

CLUB MONTELLANO-O

INFORMACIÓN GENERALES

1/ CIRCUITO PROVINCIAL DE ORIENTACIÓN

Dentro del Circuito se ofrecen tres **MODALIDADES** de participación englobadas en distintas **categorías** de edad (FORMACIÓN, OPEN, PROMOCIÓN)

1.1 FORMACIÓN

Esta opción supondrá la realización de un recorrido por grupos guiado por un monitor, en el que se recibirá la formación básica en las técnicas de orientación necesaria para poder completar con éxito las pruebas de promoción (identificación y significado de los símbolos en el mapa, orientación del mapa sin la brújula, comprensión de las distintas escalas, colores y visibilidad en el mapa y en el terreno, y explicación general de la dinámica de una prueba de orientación). Se agruparán en dos categorías, tanto masculinas como femeninas:

*Esta modalidad **NO** será cronometrada*

CATEGORÍA FORMACIÓN	NACIDOS EN
NIÑOS	Nacidos en 2003 y posteriores
JÓVENES Y ADULTOS	Nacidos hasta 2002

1.2 OPEN (Abierto)

Esta opción permitirá la participación en las diferentes categorías tanto en solitario como en grupo o acompañados. Los acompañantes ya sean padres o entrenadores tendrán que inscribirse en la misma categoría que los deportistas a los que van a acompañar. Las categorías de participación serán recomendadas para:

*Esta modalidad **SÍ** será cronometrada*

CATEGORÍA OPEN		DIFICULTAD
INFANTIL O INFERIOR	AMARILLO	(Circuito fácil)
CADETE Y JUNIOR	NARANJA	(Dificultad media-fácil)
ADULTOS	ROJO	(Mayor dificultad física y técnica)

Se podrá participar en cualquier recorrido independientemente de la edad, siempre que se consulte con los profesores, técnicos municipales o técnicos de la organización.

Para garantizar la seguridad de cada participante, a cada uno de ellos se le entregará una tarjeta electrónica que debe pasar por cada uno de los controles establecidos y entregar a la llegada a meta en la sección de informática.

Obligatoriamente, todos los participantes deben pasar por la sección de informática al finalizar su recorrido, hayan completado éste o no, de esta forma se controlará que todo el personal ha finalizado el recorrido y se evitará poner en marcha mecanismos de búsqueda. En esta opción de participación, los participantes mayores de 21 años deberán inscribirse según las condiciones establecidas en la normativa de la Liga Provincial.

1.3 PROMOCIÓN

Esta opción permite participar a deportistas NO FEDERADOS y FEDERADOS, en competición individual, mediante el sistema de cronometraje SportIdent.

Todos los menores cuyos técnicos responsables o tutores consideren que cumplen con el nivel físico y técnico mínimo imprescindible, que les permita completar el recorrido dentro de los márgenes de tiempo que se establecen para la prueba, podrán participar en esta modalidad.

Las categorías de participación, tanto masculinas (H) como femeninas (D), serán:

CATEGORÍAS PROMOCIÓN	EDAD
H/D-Benjamín (10)	Nacidos en 2007 y posteriores
H/D-Alevín (12)	Nacidos en 2005 y 2006
H/D-Infantil (14)	Nacidos en 2003 y 2004
H/D-Cadete (16)	Nacidos en 2001 y 2002
H/D-Juvenil (18-20)	Nacidos entre 1997 y 2000 inclusive

*Esta opción, en todas sus categorías, **SÍ** será cronometrada*

A estos participantes, se les facilitará **de forma gratuita** una tarjeta de memoria SportIdent para la prueba, a través de un adulto que se responsabilizará de su devolución.

Es obligatorio la entrega de las tarjetas Sportident a la finalización de la prueba.

En caso de pérdida o extravío, el responsable deberá abonar la cantidad de 30 €.

2/ LIGA PROVINCIAL DE ORIENTACIÓN (FADO)

Esta modalidad está dirigida fundamentalmente a deportistas nacidos en 1997 o anterior FEDERADOS Y NO FEDERADOS, ya iniciados que se manejen con las técnicas de orientación. **Tiene carácter competitivo.**

Las competiciones serán cronometradas mediante el sistema SportIdent; aquellos deportistas que no dispongan de pinza electrónica deberán alquilarla al precio de **2 euros**.

Es obligatorio la entrega de las tarjetas Sportident a la finalización de la prueba.

En caso de pérdida o extravío, el responsable deberá abonar la cantidad de 30 €.

Todas estas categorías están divididas en masculino (H) y femenino (F).

Las categorías de participación son:

LIGA PROVINCIAL	EDAD
H/F-SENIOR A	Sin límite de edad
H/F-SENIOR B	Sin límite de edad
H/F-VETERANOS 35	Nacidos 1982 y anteriores
H/F-VETERANOS 45	Nacidos 1972 y anteriores
H/F-VETERANOS 55	Nacidos en 1962 y anteriores

3/ INSCRIPCIÓN

3.1 CUOTA DE INSCRIPCIÓN

CIRCUITO PROVINCIAL: La cuota de inscripción al **Circuito de Diputación** será **gratuita para los menores de 21 años**. Aquellos deportistas que cumplan 21 años en 2017 serán de aplicación las cuotas de la Liga Provincial de Orientación (FADO)

LIGA PROVINCIAL: La cuota de inscripción será de **2€** para los deportistas de la provincia de Sevilla y de **3€** para los de fuera de la provincia. Dicha cuota se abonará antes del acceso a la salida de la competición.

Los deportistas inscritos en Liga Provincial que no cuenten con **tarjeta de memoria Sportident** deberán alquilarla en el acceso a la salida de la competición, el **coste del alquiler será de 2€**, no se cobrará fianza (la categoría Formación no necesita tarjeta Sportident).

Es obligatorio la entrega de las tarjetas Sportident a la finalización de la prueba.

En caso de pérdida o extravío, el responsable deberá abonar la cantidad de 30 €.

3.2 MODALIDAD DE INSCRIPCIÓN

Todas las inscripciones se harán en formato individual en la web www.adolince.es

Para el **nuevo sistema de ranking** es importante que cada competidor esté identificado por un **único número**, que en todos los casos posibles será el **número del DNI sin letra**. En los menores que no dispongan de DNI, este identificador será el número que cada uno elija en su primera inscripción en el primer campo de la ficha de inscripción o el que el sistema informático le asigne en su defecto. Se ha de recordar para las siguientes inscripciones. En caso contrario, las puntuaciones de dicho corredor no serán procesadas por el sistema automático de gestión del ranking provincial.

3.3 COMPROBACIÓN DE INSCRIPCIÓN

Una vez realizada la inscripción, obligatoriamente deberá comprobar el estado de ésta en la web www.adolince.es en caso de incidencia notificarlo a la dirección inscripcion@montellano-o.es

Es conveniente que respetes los plazos marcados, ya que no se pueden atender peticiones de inscripción el mismo día de la prueba. Solicitamos la máxima colaboración para que las inscripciones se realicen de esta manera. Aquellos que ya hayan participado en el circuito, con poner el DNI les aparecerán automáticamente los datos introducidos en la última inscripción, pudiendo modificarlos o confirmarlos.

La comprobación de la inscripción se puede realizar inmediatamente nada más finalizar ésta, en la web www.adolince.es. En el caso de no figurar en dicho listado se deberá repetir nuevamente la inscripción o ponerse en contacto con inscripcion@montellano-o.es. Si no figuran en dicho listado no se considera inscrito y no se garantiza la disponibilidad de mapa ni la participación.

Es responsabilidad de cada participante asegurarse de que está debidamente inscrito

3.4 PLAZO DE INSCRIPCIÓN

Empezará el lunes 16 de octubre de 2017

Finalizará a las 21.00 horas del lunes 23 de octubre de 2017

No se garantiza la disponibilidad de mapas para aquellos que no se ajusten a los plazos de inscripción establecidos, debiendo esperar a la salida del resto de participantes inscritos por si sobran mapas.

3.5 MODO DE PAGO

El día de la prueba en la zona de salida de competición existirá una mesa de control de Inscripciones y licencias para pagos en efectivo.

Por transferencia al **Club Montellano-O / Banco Sabadell / ES08 0081 5576 04 0001020509**

Solicitamos un pago único por transferencia para los clubes de orientación

El precio de la inscripción incluye:

Para el Circuito: Derecho de participación en la prueba / Mapa / Documentación / Seguro de prueba

Para la Liga: Derecho de participación en la prueba / Mapa / Documentación

El precio de la inscripción no incluye:

Para la Liga: Cada corredor debe estar en posesión de la Licencia Federativa en vigor o solicitar licencia de prueba y ser conocedor de sus coberturas. Los corredores que no posean ni la Licencia Federativa ni Licencia de Prueba no podrán participar en la Liga Provincial.

Para todos: NO se incluye Seguro de Responsabilidad Civil de los vehículos de cada participante durante el desarrollo de la prueba.

4/ SEGURO DEPORTIVO

4.1 CIRCUITO PROVINCIAL

El artículo 36 de la Ley 6/1998, de 14 de diciembre del Deporte de Andalucía dispone que “la asistencia sanitaria derivada de la práctica deportiva general del ciudadano, constituye una prestación ordinaria del régimen de aseguramiento sanitario del sector público que le corresponda...”.

La cobertura de la asistencia sanitaria a deportistas, así como la contingencia de accidentes deportivos para el ámbito de promoción, se prestará de acuerdo con las normas reguladoras del Sistema Sanitario Público de Andalucía.

La inscripción en el Programa de Actividades Físicas y Deportivas no conlleva tener un seguro de accidente deportivo.

No obstante, en la presente temporada, la organización obtendrá un seguro de prueba para todos aquellos deportistas no federados menores de 21 años que participen.

4.2 LIGA PROVINCIAL

*Para la participación en la Liga Provincial de Orientación FADO se exige a todos los deportistas que la cobertura de la asistencia sanitaria quede garantizada **mediante la licencia federativa en vigor para los deportistas federados**, o bien mediante la contratación de un seguro médico deportivo específico para la prueba a gestionar por la organización para los no federados, y que asegure la contingencia de accidentes deportivos para el ámbito de competición.*

Se abonará la cantidad de 2 euros para obtener la licencia de prueba de 1 día.

A la hora de inscribirse, es imprescindible facilitar el DNI del corredor que necesita seguro de 1 día.

5/ NORMATIVA

El Circuito Provincial en sus tres modalidades se rige por la normativa oficial publicada en el blog de la Delegación de Sevilla de la Federación andaluza de orientación (www.sevillafado.blogspot.com.es) y en el enlace de la web de Diputación (http://www.dipusevilla.es/conoce_diputacion/areas/ciudadania_participacion_y_cultura/servicio_tecnico_de_deportes/actividades.html.)

Todos los participantes inscritos aceptarán las normas que rigen en esta competición.

Recordamos que las normas de competición de este deporte exigen un riguroso respeto al medio ambiente, a los competidores y al material empleado en las competiciones (balizas, tarjetas de control,..), siendo descalificado el corredor que sea sorprendido modificando el lugar de emplazamiento de las balizas.

6/ TRANSPORTE

Cada municipio, a través de la Delegación de Deportes del Ayuntamiento, podrá solicitar el número de participantes y técnicos, número de plazas necesarias, con plazo máximo hasta las 14.00 h. del martes anterior a la disputa de la jornada:

ZONA	NOMBRE	E-MAIL	TELÉFONO
I-SIERRA NORTE	Victor Cárdenas	victorcardenasfernandez@dipusevilla.es	954552309
II-ALJARAFE	Gabriel Sánchez	gabrielsanchezclavellino@dipusevilla.es	954550658
III-CAMPIÑA	José M. Díaz	madi94@dipusevilla.es	954550206
IV-SIERRA SUR	Antonio J. Ruiz	antoniojavierruizocana@dipusevilla.es	954550897

Se recomienda ver normativa específica de cumplimentación de formularios en web de la Diputación de Sevilla.

Más información en:

<http://sevillafado.blogspot.com.es>

http://www.dipusevilla.es/conoce_diputacion/areas/ciudadania_participacion_y_cultura/servicio_tecnico_de_deportes/actividades.html

INFORMACIÓN SOBRE LA PRUEBA

1/ ORGANIZACIÓN

1.1 LUGAR

Centro de competición:

Paseo San Fernando, Fuentes de Andalucía (Sevilla)

Coordenadas: $37^{\circ}46'47.96''N$ $5^{\circ}34'12.55''W$

Enlace: <https://www.google.es/maps/dir/37.4647711,-5.3412668//@37.4647535,-5.3415563,19.7z>

PARKING para coches, bus y caravanas:

Calle la Lantejuela, Fuentes de Andalucía (Sevilla)

Coordenadas: $37^{\circ}46'52.72''N$ $5^{\circ}33'87.36''W$

Enlace: <https://www.google.es/maps/dir/37.4647711,-5.3412668/37.4647693,-5.3412736/@37.4652014,-5.3392025,174m/data=!3m1!1e3>

Situado a 5mn andando del Centro de Competición

Todos los recorridos en vehículo y andando estarán señalizados con carteles 



DESDE A4, SEVILLA



DESDE MARCHENA

1.2 ZONA DE ACCESO PROHIBIDO

Desde las 8h de la mañana la zona del centro histórico de Fuentes de Andalucía será de acceso prohibido a todos los corredores de la prueba. Esta prohibición se mantendrá hasta la salida del ultimo corredor a las 12h.

Todo corredor que no respetará esta prohibición será descalificado.

Gracias por respetar el “Juego Limpio”.

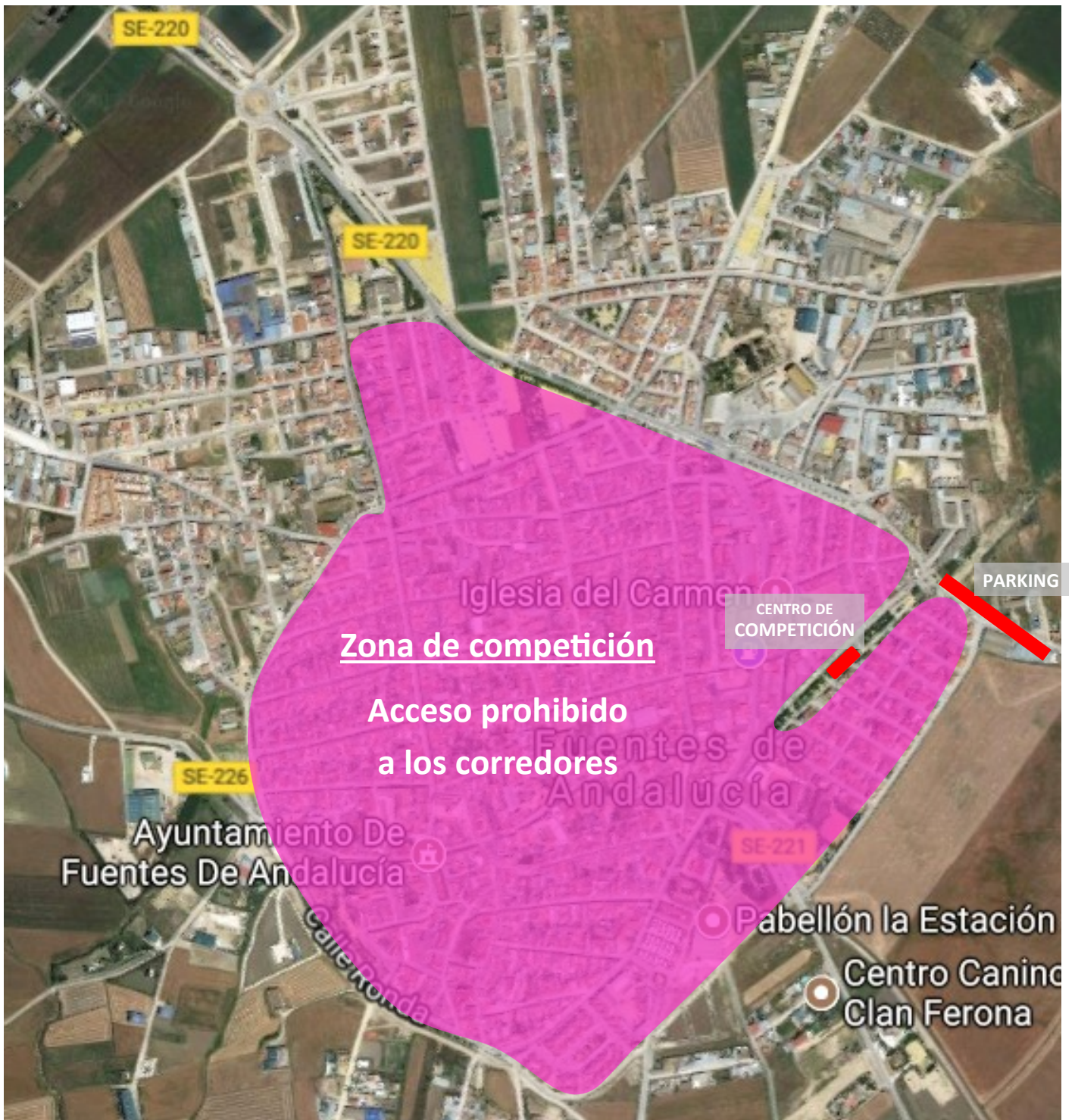

1.3 HORARIOS

09:00 Apertura del Centro de Competición

10:00 Comienzo de la 5ª prueba del Circuito Provincial y de la Liga Provincial de Orientación con la salida del primer corredor

12:00 Salida del último corredor

13:00 Cierre de meta del Circuito Provincial y Liga Provincial de Orientación

13:30 Entrega de trofeos del Circuito Provincial y Liga Provincial de Orientación 2017 y de los corredores locales de Fuentes de Andalucía

Recomendamos llegar a la zona de competición con **una antelación mínima de 30 minutos**.

Desde el centro de competición habrá un paseo de **3mn andando hacia la zona de salida**.

1.2.1 La opción de FORMACIÓN se reunirá en la zona indicada al efecto en la recepción de participantes, junto al Centro de competición, donde se formaran los grupos a partir de las 9h30 de la mañana. El primer grupo saldrá a las 10:00 y el último a las 11:00. El recorrido tendrá una duración máxima de 30 minutos. El último recorrido se puede cancelar si no hay un número suficiente de deportistas.

1.2.2 La opción ABIERTO / OPEN no es competitiva. Los participantes deberán estar inscritos en su categoría correspondiente, o como acompañantes, acudirán en el centro de competición donde se les entregará la tarjeta Sportident, y posteriormente a la salida señalizada como OPEN. El periodo válido para tomar la salida irá desde las 10:00 hasta las 12:00, en dicho periodo se podrá tomar la salida en horario libre. Se recomienda no acudir a la zona de salida a última hora, ya que puede haber aglomeraciones y nos arriesgamos a que se produzca el cierre de la salida sin tener nuestro mapa.

1.2.3 La opción de PROMOCIÓN es la modalidad competitiva del Circuito. Contará con el sistema de salidas Sportident, con un intervalo de salidas de dos minutos en el mismo recorrido. Los deportistas acudirán al centro de competición donde se les entregará la tarjeta Sportident, y posteriormente a la salida señalizada como PROMOCIÓN. En el caso de no haberlo hecho antes o no poder justificarlo, pagarán la licencia de prueba. La hora límite para tomar la salida serán las 12:00 horas.

Trofeos para corredores locales de FUENTES DE ANDALUCÍA

Para responder al gran interés por la orientación del Ayuntamiento de Fuentes de Andalucía, entregaremos premios a los mejores corredores locales inscritos a esta prueba.

Se entregará una medalla a la ganadora y al ganador local de cada categoría (13 categorías).

Para poder entrar en este ranking es imprescindible que cada corredor local se inscriba a este prueba poniendo como domicilio “Fuentes de Andalucía”.

2/ INFORMACIÓN TÉCNICA

1.1 ORGANIZADORES

CLUB ORGANIZADOR CLUB MONTELLANO-O

COLABORAN DIPUTACIÓN PROVINCIAL DE SEVILLA
FEDERACIÓN ANDALUZA DE ORIENTACIÓN (FADO)
AYUNTAMIENTO DE FUENTES DE ANDALUCÍA
CLUB ADOLINCE

1.2 REGLAMENTO

Se aplicarán los reglamentos oficiales de la IOF (Federación internacional de Orientación), FEDO (Federación Española de Orientación) y FADO (Federación Andaluza de Orientación).

1.3 MAPAS, ESCALAS Y TRAZADOS

MAPA: Fuentes de Andalucía / Noviembre 2016

CARTOGRAFO: J.J. B. Téllez (Noviembre 2017)

REVISIÓN: Equipo técnico del Montellano-O (Junio-Octubre 2017)

ESCALA: 1/5.000 con equidistancia 2,5m

TRAZADOR: Manuel Mármol López (Montellano-O) con la colaboración de José Samper

1.4 TABLA DE RECORRIDOS

RECORRIDO	CATEGORIA	DISTANCIA	DESNIVEL	Nº CONTROLES
R1	M-SENIOR A	6,2 Km	50 m	25
R2	M-VET 35	6,1 Km	35 m	25
R3	F-SENIOR A/ M-JUNIOR/ M-VET 45	5,0 Km	30 m	22
R4	F-VET 35/ F-JUNIOR/ M-VET 55	4,5 Km	25 m	21
R5	F-VET 45/ M-CADETE/ M-SENIOR B	4,0 Km	25 m	19
R6	F-CADETE/ F-SENIOR B/ F-VET 55	4,0 Km	25 m	17
R7	M/F INFANTIL	2,7 km	25 m	11
R8	M/F ALEVIN	1,7 Km	15 m	9
R9	M/F BENJAMIN	1,6 Km	15 m	9
R10	O. AMARILLO/ FORM MENORES	1,5 Km	15 m	9
R11	O. NARANJA/ FORM ADULTO	2,3 Km	15 m	11
R12	OPEN ROJO	3,9 Km	25 m	19

1.5 COMENTARIO DEL TRAZADOR

La carrera que clausura el circuito provincial 2017 es una carrera urbana de **distancia media**. El mapa alterna zonas de carrera rápida de calles rectas y largas con callejas estrechas que comunican plazoletas y pequeños jardines en el centro histórico del pueblo, que además está situado en un pequeño promontorio. Esta zona obligará a los corredores a leer el mapa, ralentizar el ritmo de carrera y realizar tomas de decisión rápidas. Habrá muchas balizas juntas en diferentes plazoletas y callejas, por lo que será importante fijarse bien en los códigos de las balizas para no incurrir en errores de tarjeta. Se han utilizado algunos patios interiores de edificios históricos. Los accesos de los mismos están pintados con el gris 526.2 a modo de pasadizos. En la periferia del mapa hay varios parquecitos donde será importante estudiar el ataque a las balizas para no llevarse más de una sorpresa.

Por último, recordar a todos para la seguridad de los corredores que **el tráfico estará abierto** durante el desarrollo de la carrera, por lo que rogamos se extreme la precaución en el cruce de calles, aunque se ha intentado minimizar este riesgo en los trazados sobre todo en las categorías inferiores utilizando las zonas con menos tráfico para sus recorridos. Asimismo informamos que en el centro del mapa se encuentra la travesía de la carretera, frecuentada por coches. **Recomendamos a los corredores cruzar por los pasos de cebra en estos puntos para su propia seguridad. No obstante, en estos puntos se situarán miembros de protección civil para advertir a los conductores de la presencia de corredores en competición.**

Manuel Mármol, octubre de 2017

1.6 DESCRIPCIÓN DE CONTROLES

A continuación adjuntamos las descripciones de controles para su impresión.

Recordamos que **no es obligatorio imprimir** su descripción puesto que se encuentra siempre impreso en el mapa.

5ª Prov. Fuentes de Andalucía		
M-Senior A		
R1	6,2 km	50 m
▷		↗
1 33	▲	⊖
2 46	↗	└
3 32	■	└
4 35	■	└
5 52	↗	└
6 31	■	└
7 36	▲	⊖
8 42	▨	└
9 57	▮	↘
10 41	■	└
11 58	×	⊖
12 61	↗	
13 50	▨	⊖
14 48	▨	└
15 37	↗	└
16 38	▮	└
17 56	▮	└
18 55	■	└
19 60	×	⊖
20 49	↗	
21 47	↗	
22 63	○	⊖
23 39	↗	└
24 54	■	∧
25 100	⊙	
⊙	90 m	⊙

5ª Prov. Fuentes de Andalucía		
M-VET-35		
R2	6,1 km	35 m
▷		↗
1 63	○	⊖
2 49	↗	
3 47	↗	
4 57	▮	↘
5 39	↗	└
6 53	▨	└
7 42	▨	└
8 36	▲	⊖
9 56	▮	└
10 43	■	└
11 62	○	⊖
12 33	▲	⊖
13 46	↗	└
14 31	■	└
15 32	■	└
16 55	■	└
17 41	■	└
18 60	×	⊖
19 48	▨	└
20 50	▨	⊖
21 37	↗	└
22 61	↗	
23 40	▲	
24 54	■	∧
25 100	⊙	
⊙	90 m	⊙

5ª Prov. Fuentes de Andalucía		
F-SEN A / M-JUN / M-VET 45		
R3	5,0 km	30 m
▷		↗
1 44	■	└
2 43	■	└
3 52	↗	└
4 35	■	└
5 31	■	└
6 33	▲	⊖
7 42	▨	└
8 63	○	⊖
9 49	↗	
10 47	↗	
11 41	■	└
12 55	■	└
13 56	▮	└
14 50	▨	⊖
15 37	↗	└
16 38	▮	└
17 58	×	⊖
18 57	▮	↘
19 39	↗	└
20 53	▨	└
21 54	■	∧
22 100	⊙	
⊙	90 m	⊙

5ª Prov. Fuentes de Andalucía		
M/F Alevín		
R8	1,7 km	15 m
▷		↗
1 51	■	∧
2 45	×	
3 48	▨	└
4 58	×	⊖
5 60	×	⊖
6 41	■	└
7 57	▮	↘
8 54	■	∧
9 100	⊙	
⊙	90 m	⊙

5ª Prov. Fuentes de Andalucía		
M/F Benjamín		
R9	1,6 km	15 m
▷		↗
1 34	×	
2 59	○	⊖
3 45	×	
4 58	×	⊖
5 60	×	⊖
6 40	▲	
7 53	▨	└
8 51	■	∧
9 100	⊙	
⊙	90 m	⊙

5ª Prov. Fuentes de Andalucía		
M/F Infantil		
R7	2,7 km	25 m
▷		↗
1 31	■	└
2 43	■	└
3 46	↗	└
4 36	▲	⊖
5 41	■	└
6 58	×	⊖
7 45	×	
8 57	▮	↘
9 39	↗	└
10 54	■	∧
11 100	⊙	
⊙	90 m	⊙

5ª Prov. Fuentes de Andalucía			
F-VET 35 / F-JUN / M-VET 55			
	R4	4,5 km	25 m
▷			
1	35	■	┌
2	52	↗	└
3	43	■	┌
4	46	↗	└
5	33	△	○
6	32	■	┌
7	31	■	└
8	55	■	┌
9	60	×	○
10	50	▨ / /	○
11	56	▮ ■	┌
12	64	↗	└
13	38	▮	┌
14	37	↗	└
15	36	△	○
16	40	△	
17	39	↗	┌
18	57	▮	└
19	63	○ ⊙	○
20	54	■	┌
21	100	⊙	
○ 90 m ○			

5ª Prov. Fuentes de Andalucía			
F-VET 45 / M-CAD / M-SEN B			
	R5	4,0 km	25 m
▷			
1	46	↗	└
2	43	■	┌
3	32	■	┌
4	35	■	┌
5	34	×	
6	56	▮ ■	┌
7	60	×	○
8	41	■	└
9	55	■	┌
10	50	▨ / /	○
11	38	▮	┌
12	61	↗	└
13	64	↗	└
14	47	↗	
15	49	↗ △	
16	57	▮	└
17	39	↗	┌
18	54	■	┌
19	100	⊙	
○ 90 m ○			

5ª Prov. Fuentes de Andalucía			
Open Rojo			
	R12	3,9 km	25 m
▷			
1	31	■	└
2	32	■	┌
3	33	△	○
4	42	▨ / /	└
5	46	↗	└
6	43	■	┌
7	50	▨ / /	○
8	55	■	┌
9	41	■	└
10	56	▮ ■	┌
11	58	×	○
12	37	↗	└
13	38	▮	┌
14	47	↗	
15	63	○ ⊙	○
16	57	▮	└
17	34	×	
18	54	■	┌
19	100	⊙	
○ 90 m ○			

5ª Prov. Fuentes de Andalucía			
Open Amarillo			
	R10	1,5 km	15 m
▷			
1	34	×	
2	59	○	○
3	58	×	○
4	60	×	○
5	41	■	└
6	40	△	
7	53	▨ / /	┌
8	51	■	┌
9	100	⊙	
○ 90 m ○			

5ª Prov. Fuentes de Andalucía			
Open Naranja			
	R11	2,3 km	15 m
▷			
1	52	↗	└
2	44	■	└
3	43	■	┌
4	45	×	
5	48	▨ / /	└
6	64	↗	└
7	61	↗	└
8	60	×	○
9	57	▮	└
10	54	■	┌
11	100	⊙	
○ 90 m ○			

5ª Prov. Fuentes de Andalucía			
F-CAD / F-SEN B / F-VET 55			
	R6	4,0 km	25 m
▷			
1	32	■	┌
2	43	■	┌
3	46	↗	└
4	44	■	└
5	53	▨ / /	┌
6	51	■	┌
7	36	△	○
8	48	▨ / /	└
9	38	▮	┌
10	37	↗	└
11	58	×	○
12	49	↗ △	
13	63	○ ⊙	○
14	57	▮	└
15	39	↗	┌
16	54	■	┌
17	100	⊙	
○ 90 m ○			

3/ INFORMACIÓN DE SEGURIDAD

3.1 CORREDORES RETIRADOS

Para la seguridad de los participantes, facilitar el control de la Organización y evitar poner en marcha mecanismos de búsqueda, si un corredor se retira, sea cual sea el motivo, debe **obligatoriamente** dirigirse a la Meta y comunicarlo a los Jueces de Meta, facilitando su número de tarjeta electrónica Sportident.

3.2 ATENCIÓN MÉDICA

En el Centro de Competición se encontrará el **personal sanitario para los primeros auxilios así que el coche de protección civil para trasladar los corredores accidentados al Centro de Salud de Fuentes de Andalucía**, situado a 5mn en coche del centro de Competición.

3.3 PROTECCIÓN DEL MEDIO AMBIENTE

Durante la estancia en las zonas de competición, se ruega el mayor cuidado y respeto del entorno natural, así como la utilización de las papeleras y contenedores para el vertido de cualquier residuo. Toda la basura que dejes abandonada ocasionará un problema a la organización, ya que no disponemos de recursos humanos para realizarlo, por lo que supondría un coste extra a asumir por los participantes en ediciones futuras.

4/ OTRAS INFORMACIONES

4.1 ASEOS

Todos los bares del Paseo San Fernando disponen de aseos para sus clientes.

4.2 RESTAURACIÓN

Os recomendamos comer en los bares del Paseo San Fernando de Fuentes de Andalucía: se ofrece tapas y menú del día a precio muy atractivo.

4.3 MODIFICACIÓN Y CANCELACIÓN

La organización se reserva el derecho de modificar la información publicada en este boletín, ya sea por motivos técnicos, de seguridad o permisos. Cualquier cambio se comunicará oportunamente, y aparecerá la información actualizada en la web www.montellano-o.es. Así mismo, la organización se reserva el derecho de suspender el evento en caso de malas condiciones meteorológicas con la finalidad de evitar que los participantes puedan correr algún problema o peligro. Una vez iniciada la prueba no se devolverán los importes de las inscripciones.

5/ CARRERA FAMILIAL O-CULTO

Para todas las familias que lo desean, el club Montellano-O os invita a participar al recorrido **gratuito y lúdico “O-Culto”**; Este recorrido os hará pasar por los monumentos barrocos más emblemáticos de Fuentes de Andalucía e **incluye la visita gratuita del Centro de Interpretación del Barroco**.

Para validar vuestro paso en cada mini-baliza del recorrido “O-Culto” usaremos el sistema de código QR:



Para poder usar este sistema solo tendréis que descargar en vuestro teléfono móvil esta aplicación:

App gratuita para teléfonos móviles (plataforma IOS y Android): [iorienteering](#)

¡Os animamos a descubrir en familia la orientación!

Inscripción gratuita en la zona de competición

de 10h00 a 12h00 de la mañana

Club MONTELLANO-O